

Wat kost het om een nieuwbouwwoning af te werken?

Uw nieuwbouwwoning wordt "kaal" opgeleverd. Dat betekent: kale, betonnen vloeren en wanden die behangklaar zijn. Behangklaar houdt in dat wanden niet geschikt zijn om direct over te schilderen. Behangen kan wel met een zwaardere behangsoort. In dit overzicht laten we zien welke kosten u nog moet maken om de woning af te werken.

De berekening is gemaakt op basis van de Nibud Prijzengids (2023-2024) en geldt als minimale investering.

Bij deze berekening zijn we er vanuit gegaan dat u alle werkzaamheden **zelf** doet.

Let op: de inrichting van de tuin is hierin niet meegenomen.

**grote
eengezinswoning
± 120m²**

Wanden	
schilderen (inclusief glad maken wanden)	€ 500,-
of behang	€ 1.250,-

Trappen	
schilderen	€ 100,-

Vloeren (inclusief ondervloer)	
laminaat	€ 3.000,-
of PVC	€ 7.000,-



Bekijk de video
Verhuizen naar een
nieuwbouwwoning



Scan de QR-code om direct naar de video te gaan

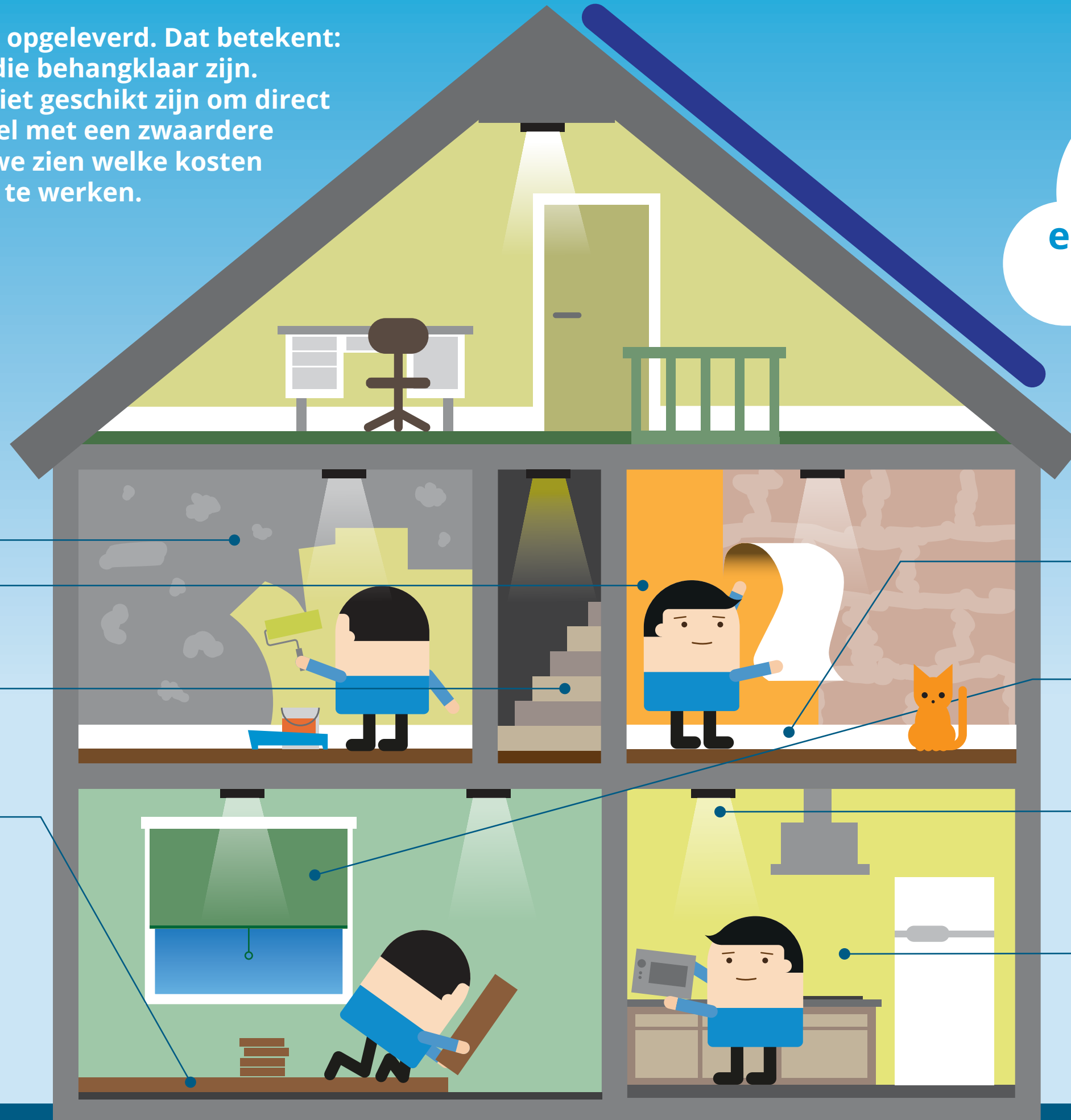

Plinten
€ 350,-

Raambekleding
€ 600,-

Verlichting
€ 150,-

Uitbreiding keuken
€ 400,- / € 1.500,-
Afhankelijk van uw persoonlijke keuze. Zie hiervoor de brochure van de keukenleverancier.

Totale kosten afwerking nieuwbouwwoning

Minimale kosten: **€ 4.700,-**

Richtprijs luxere afwerking: **€ 10.950,-**

Deze berekening is gebaseerd op laminaatvloer, wandafwerking met schilderen, schilderen van de trap, plinten, raambekleding en verlichting.

Deze berekening is gebaseerd op PVC-vloer, wandafwerking met behang, schilderen van de trap, plinten, raambekleding, verlichting en een uitbreiding van de keuken voor € 1.500,-

Stadlander

Aan deze voorbeeldberekening kunnen geen rechten worden ontleend.

